

SH



O SUPORTE QUE A SUA OBRA PRECISA

sh.com.br

Com mais de 50 anos de experiência no mercado da construção civil, a SH é pioneira no fornecimento de Fôrmas de alumínio no Brasil. Buscamos soluções que ajudem nossos clientes na execução dos seus empreendimentos, com produtividade, segurança e qualidade. O sistema parede de concreto pode ser utilizado em edificações de diferentes tipologias: do popular “Térreo + 4 andares” até alto padrão.



WR CONSTRUTORA

28 Pavimentos - Ibituruna Tower - MG

O empreendimento mais alto do Brasil a ser construído dentro da NBR 16.055 - Paredes de Concreto Moldada no Local. O edifício de 83 metros de altura foi construído em estrutura monolítica de concreto com o sistema Lumiform SH, garantindo mais segurança e rapidez com ganho de até 85% na produtividade da construção.



FG CONSTRUTORA

64 Pavimentos - Boreal Tower - SC

Localizado em Balneário Camboriú, o Boreal Tower terá ao todo 64 andares e mais de 200 metros de altura. A obra conta com as Fôrmas para parede de concreto Lumiform SH 2.0, composto por painéis fabricados com perfis extrudados especiais de alumínio, e o sistema de segurança LumiUP SH.

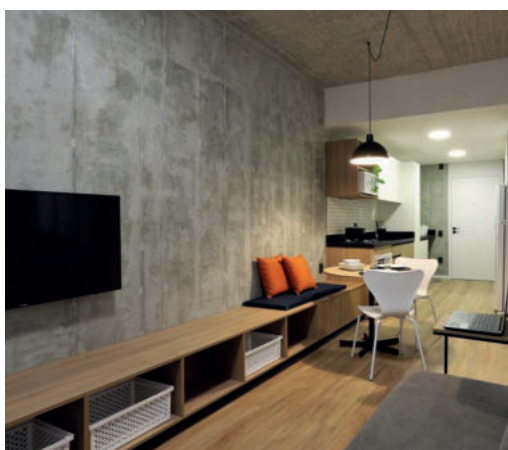
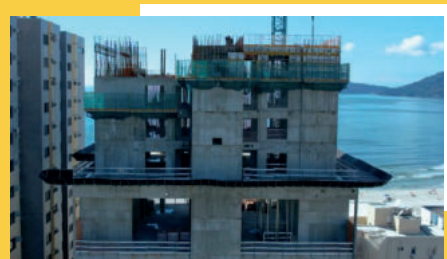

UNIPOINT EMPREENDIMENTOS

6 Pavimentos - Unipoint Carvoeira- SC

Localizado em Florianópolis, o empreendimento residencial estudantil Unipoint Carvoeira, utilizou o sistema de Fôrmas Lumiform SH® na concretagem das unidades em concreto aparente.

|| LUMIFORM SH[®]2.0

O Lumiform 2.0 oferece 15% mais produtividade, em relação às Fôrmas com 4 ou mais tirantes, redução de mão de obra, melhor acabamento e redução na etapa de estucagem. Único sistema de 2 tirantes em alumínio do mercado que atende a NBR 15696.

Peso: 26 Kg/m²

Movimentação: Manual ou Mecânica

Produtividade por montador: 72 m²/dia ou 0,11 hh/m²

Aplicações Prioritárias em: Prédios Altos



|| LUMIUP[®]SH

O LumiUP SH é um sistema de segurança trepante. As Fôrmas de periferia podem ser içadas junto com esse sistema ou separadas. Quando içadas juntas, o ganho de produtividade será de 10% em relação a içada separada.

Peso com movimentação conjunta: Opção Lumiform SH 2.0: 179,9 kg por metro linear

Velocidade de movimentação: 3 a 5 minutos subindo de nível



|| LUMIFORM SH[®] - AÇO

O Lumisteel SH é um sistema composto com Fôrma de aço (externa) conectada a Fôrma de alumínio (Interna) através de um tirante cônico, facilitando assim sua retirada na desforma. A Fôrma pode ser içada junto ou separada com o sistema LumiUP.



|| ASSISTÊNCIA TÉCNICA REMOTA

Oferecemos assistência técnica remota para auxiliar nossos clientes no monitoramento técnico durante todo o período da sua obra. Essa ferramenta permite identificar desvios de projeto que possam comprometer a segurança, cronograma e qualidade da obra, em tempo real. Utilizamos câmeras 360° conectadas ao celular do cliente permitindo que o nosso time de engenharia esteja presente durante todo o processo.

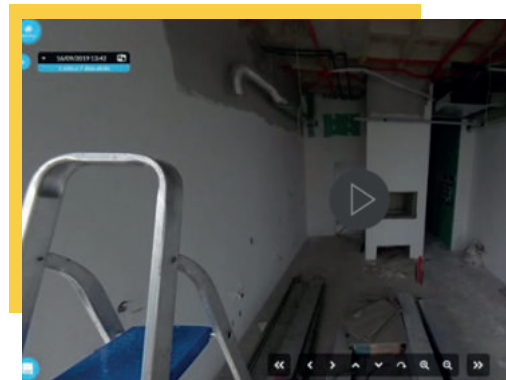

|| ATUALIZAÇÃO DO SISTEMA DE SEGURANÇA - NR 18

A partir de janeiro de 2022 as cargas exigidas para NR18 foram atualizadas. Nosso sistema de segurança foi redimensionado para suportar essa atualização e está 100% enquadrado na NR18.



FAÇA UMA COTAÇÃO

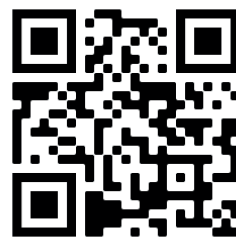

SH • SEDE 
R. VISCONDE DE PIRAJÁ, 595/1.401
IPANEMA • RIO DE JANEIRO
22.410-003
TEL.: 21 2529-7676
SEDE@SH.COM.BR

SH INDÚSTRIA FÁBRICA •
R. AZHAURY MASCARENHAS, 155
CAMPO GRANDE • RIO DE JANEIRO
23.078-520
TEL: 21 3364-8500
SHI@SH.COM.BR

RIO DE JANEIRO •
AV. BRASIL, 45.208
CAMPO GRANDE • RIO DE
JANEIRO 23.078-001
TEL./ FAX: 21 3364-8500
RIO@SH.COM.BR

SÃO PAULO •
RUA SANTA ELIZABETH, 150
VILA PARAÍSO • GUARULHOS
07.241-170
TEL.: 11 3240-7800
SAO@SH.COM.BR

RIO GRANDE DO SUL •
RUA ÍTALO RAFFO, 465
DISTRITO INDUSTRIAL -
CACHOEIRINHA - RS
94930-240
TEL.: 51 3441-8600
POA@SH.COM.BR

PERNAMBUCO •
RUA MATO GROSSO, 30
DISTRITO INDUSTRIAL DE IGARASSU
-IGARASSU 53.630-095
TEL: 81 3543-6950
RCF@SH.COM.BR

BAHIA •
VIA PERIFÉRICA I, 4.889 • CIA
SIMÕES FILHO
43.700-000
TEL.: 71 3594-1450
SSA@SH.COM.BR

ESPÍRITO SANTO •
RUA XF, 301, QD 4C
JARDIM LIMOEIRO • SERRA
29.164-064
TEL: 27 3298-6600
VIX@SH.COM.BR

PARANÁ •
AV RUI BARBOSA, 2780
IPE • SÃO JOSÉ DOS PINHAIS
83.055-320
TEL./FAX: 41 3587-5500
CWB@SH.COM.BR

PARÁ •
BR 316, KM 21,6 S/N.
CANUTAMA • BENEVIDES
68.795-000
TEL: 91 3724-7474
BEL@SH.COM.BR

DISTRITO FEDERAL •
TRECHO 01, CONJ. 11, LOTE 5, PARTE A
PÓLO DE DESENVOLVIMENTO JK
SANTA MARIA • BRASÍLIA
72.549-555
TEL: 61 3395-9400
BSB@SH.COM.BR

COLOMBIA • 
KM 3,5, VIA SIBERIA FUNZA
PARQUE INDUSTRIAL SAN JOSÉ, BODEGA
17 - FUNZA • CUNDINAMARCA
TEL: + 57 1 875 - 9023
BOG@SH.COM.BR

CEARÁ •
RODOVIA BR-116, 1.288
MESSEJANA • FORTALEZA
60.864-012
TEL.: 85 3052-1300
FOR@SH.COM.BR

MINAS GERAIS •
AV. DAS NAÇÕES, 2.477
DIST. IND DE VESPASIANO
• VESPASIANO
33.200-000
TEL.: 31 3629-1350
BHZ@SH.COM.BR

PARAGUAY • 
RUTA TRANSCHACO CASI
PANAMÁ - KM 17,5- MARIANO
ROQUE ALONSO-PARAGUAY
TEL: +595 21 753110
ASU@SH.COM.BR

ATENDIMENTO COMERCIAL
EM TODO O BRASIL:

0800 899 8903

WWW.SH.COM.BR

SAC@SH.COM.BR

